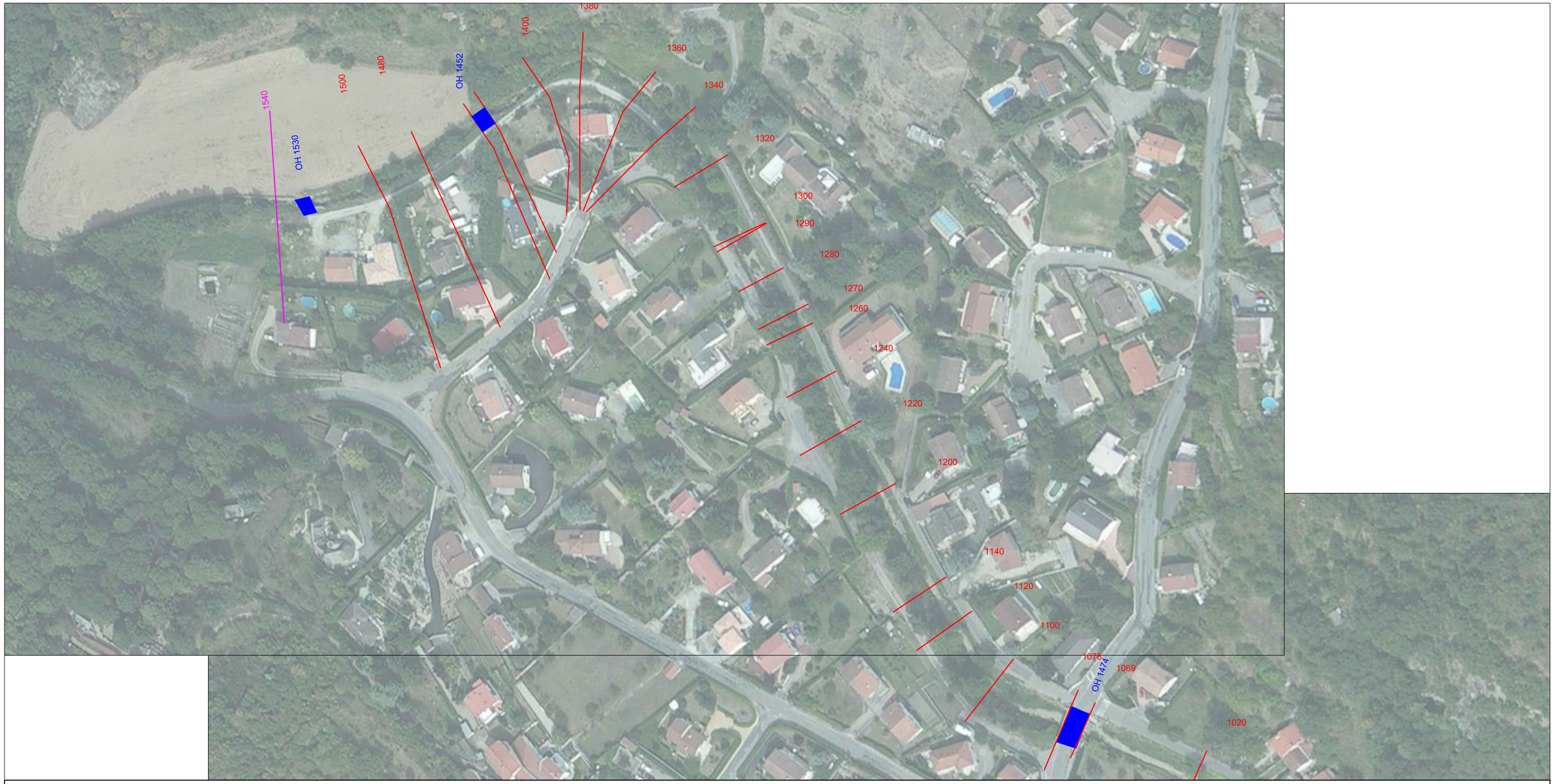

Profil PPRi

Profil HTV 2015

Ouvrage

SAINT-ETIENNE métropole
communauté d'agglomération

Faisabilité et aménagement du lit
et des berges du Gier à Chateauneuf

Profils et ouvrages modèle HEC RAS 2015

Carte 1

INDICE	DATE	MODIFICATIONS	Conçu	Dessiné	Validé
00	09/10/2015	PREMIERE VERSION	ED	ED	VD

N° PIECE	ECHELLE
	1/1500

Mandataire : bureau d'ingénierie et infrastructures
V.D.I
46 rue de la Télématique
42 000 SAINT ETIENNE
Tél. : 04 77 06 28 79
Fax : 04 77 06 28 83
contact@vdingenierie.fr

Cotraitant n°2 : bureau d'études hydraulique
HTV
32 chemin de Bier
38 110 SAINTE BLANDINE
Tél / Fax : 04 74 83 39 12
contact.htv@orange.fr

Cotraitant n°1 : bureau d'études en génie de l'environnement
RIPARIA
1940, route des Cévennes
30 200 BAGNOLS SUR CEZE
Tél : 04 66 89 63 52
Fax : 04 66 89 63 56

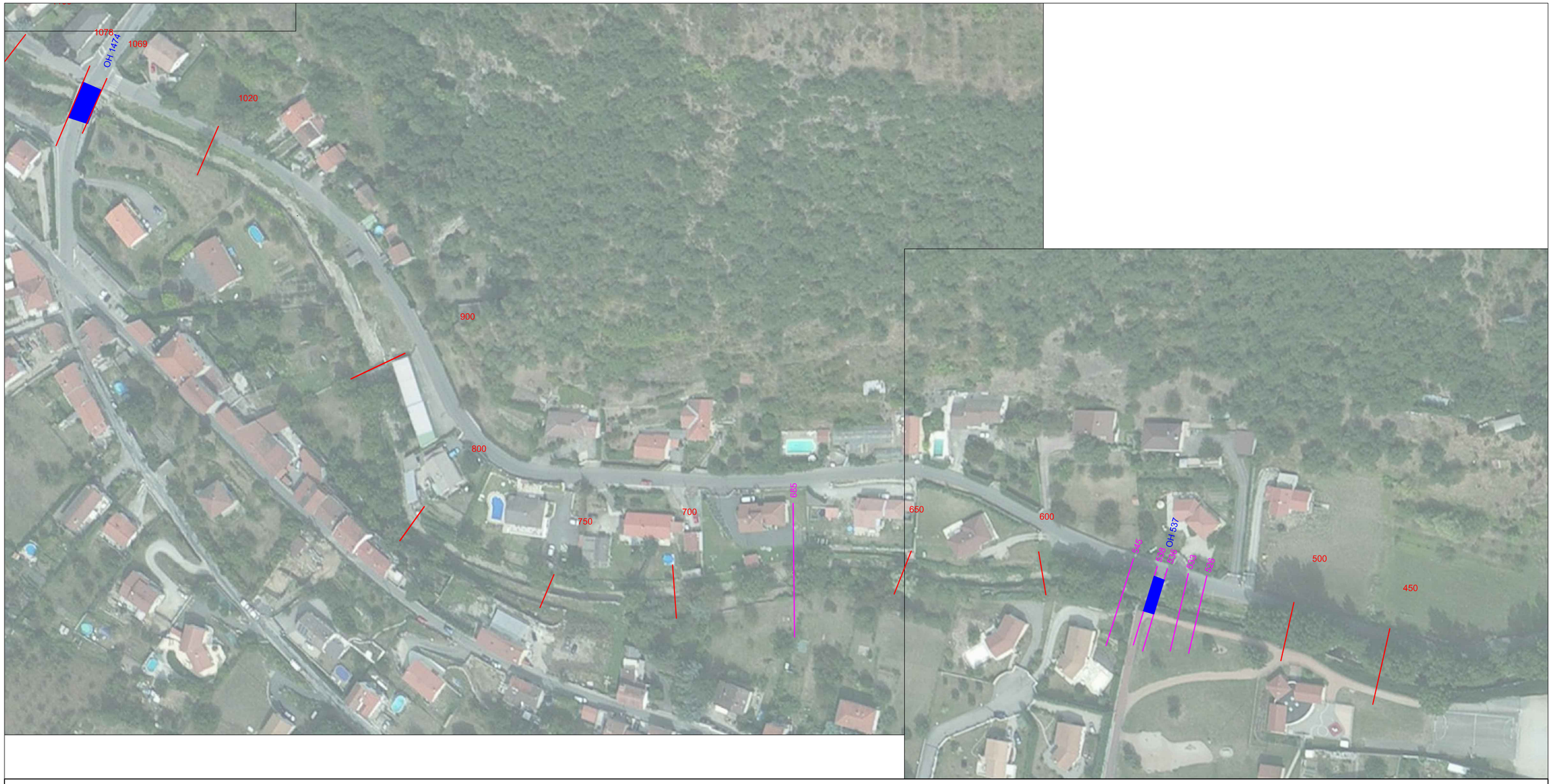

Profil PPRi

Profil HTV 2015

Ouvrage

		INDICE	DATE	MODIFICATIONS	Conçu	Dessiné	Validé	N° PIECE	ECHELLE
SAINT-ETIENNE métropole communauté d'agglomération	Faisabilité et aménagement du lit et des berges du Gier à Chateauneuf	00	09/10/2015	PREMIERE VERSION	ED	ED	VD		1/1500
	Profils et ouvrages modèle HEC RAS 2015								
	Carte 2								

Mandataire : bureau d'ingénierie et infrastructures
V.D.I
46 rue de la Télématique
42 000 SAINT ETIENNE
Tél. : 04 77 06 28 79
Fax : 04 77 06 28 83
contact@vdingenierie.fr

Cotraitant n°2 : bureau d'études hydraulique
HTV
32 chemin de Bier
38 110 SAINTE BLANDINE
Tél / Fax : 04 74 83 39 12
contact.htv@orange.fr

Cotraitant n°1 : bureau d'études en génie de l'environnement
RIPARIA
1940, route des Cévennes
30 200 BAGNOLS SUR CEZE
Tél : 04 66 89 63 52
Fax : 04 66 89 63 56

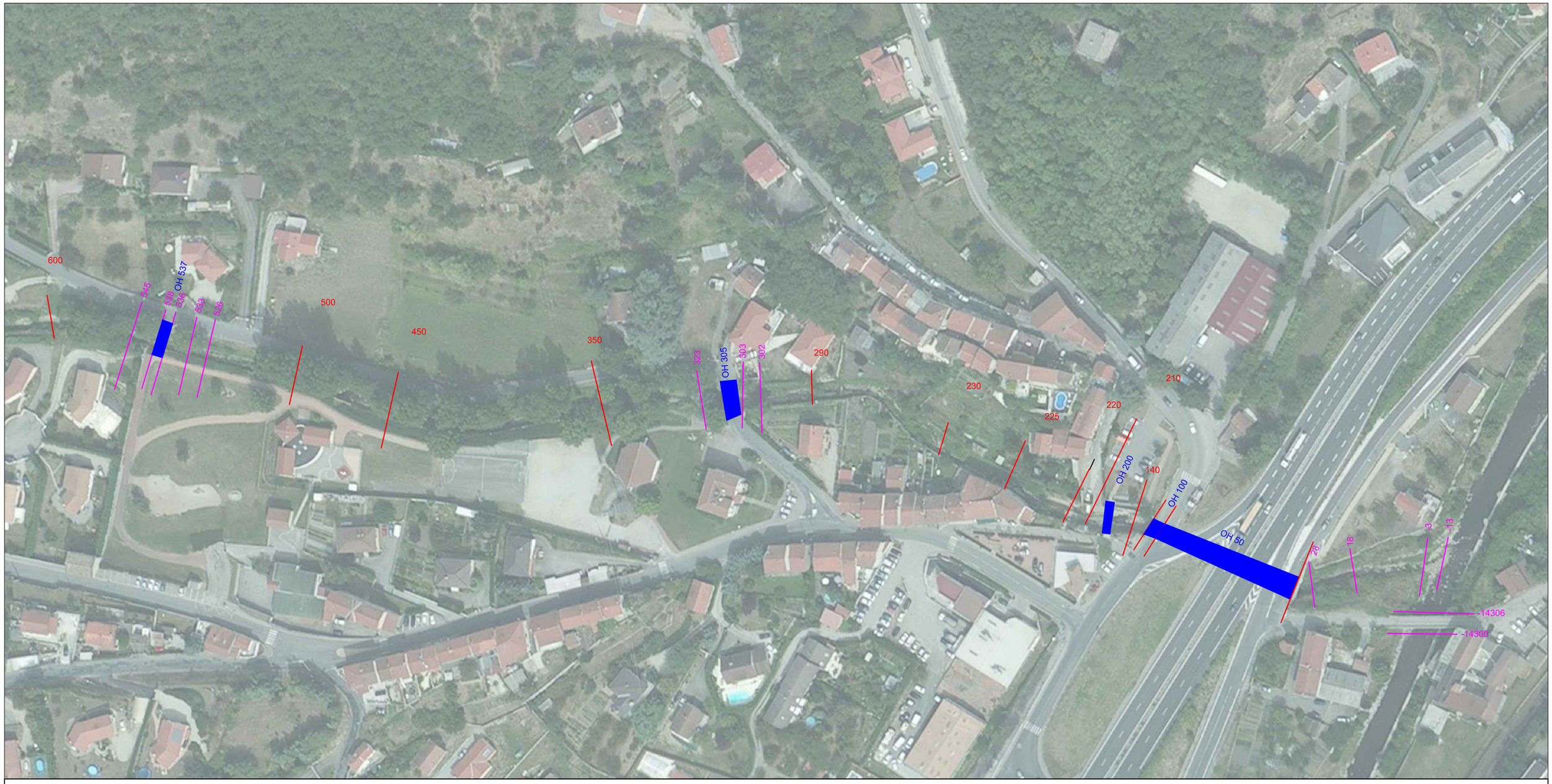

Profil PPRi

Profil HTV 2015

Ouvrage

SAINT-ETIENNE métropole
communauté d'agglomération

Faisabilité et aménagement du lit
et des berges du Gier à Chateauneuf

Profils et ouvrages modèle HEC RAS 2015

Carte 3

INDICE	DATE	MODIFICATIONS	Conçu	Dessiné	Validé
00	09/10/2015	PREMIERE VERSION	ED	ED	VD

N° PIECE	ECHELLE
	1/1500

Mandataire : bureau d'ingénierie et infrastructures
V.D.I
46 rue de la Télématique
42 000 SAINT ETIENNE
Tél. : 04 77 06 28 79
Fax : 04 77 06 28 83
contact@vdingenierie.fr

Cotraitant n°2 : bureau d'études hydraulique
HTV
32 chemin de Bier
38 110 SAINTE BLANDINE
Tél / Fax : 04 74 83 39 12
contact.htv@orange.fr

Cotraitant n°1 : bureau d'études en génie de l'environnement
RIPARIA
1940, route des Cévennes
30 200 BAGNOLS SUR CEZE
Tél : 04 66 89 63 52
Fax : 04 66 89 63 56